

Tipo Jurídico

Porte Empresarial

Nome

MICROLLAGOS MICROSCOPIA CIENTIFICA EIRELI EPP

Código Ato

Eventos

002

[illegible]

CERTIFICO O DEFERIMENTO POR CÉLIA REGINA CORRÊA DA SILVA SOB O NÚMERO E DATA ABAIXO:

[illegible]

Deferido em 23/05/2018 e arquivado em 23/05/2018

Bernardo Feijó Sampaio Berwanger

SECRETÁRIO GERAL



82-2018/101981-7

Nº de Páginas

Capa Nº Páginas

9

1/1

Observação:

Junta Comercial do Estado do Rio de Janeiro

Empresa: MICROLLAGOS MICROSCOPIA CIENTIFICA EIRELI EPP

NIRE: 336.0034740-8 Protocolo: 82-2018/101981-7 Data do protocolo: 17/05/2018

CERTIFICADO DE ARQUIVAMENTO em 23/05/2018 SOB O NÚMERO 00003198390 e demais constantes do termo de autenticação.

Autenticação: 61F6083C60C98C96EB0C5CD8428F3F4407EE3DDF63800253AB49F9C5F095508B

Para validar o documento acesse <http://www.jucerja.rj.gov.br/servicos/chanceladigital>, informe o nº de protocolo. Pag. 1/9





13ª ALTERAÇÃO CONTRATUAL

"MICROLLAGOS MICROSCOPIA CIENTIFICA EIRELI"

Pelo presente instrumento particular de alteração, o titular abaixo assinado: **JORGE DA SILVA RAMOS**, brasileiro, divorciado, empresário, nascido em 10/11/1951, portador da carteira de identidade nº 11.162.491-2, expedida pelo DETRAN/RJ e CPF nº 116.535.907-34, residente e domiciliado à Rua Mena Barreto, nº 46, apartamento 203 – Jardim 25 de Agosto - Duque de Caxias/RJ - CEP: 25.075-120. Titular da EIRELI denominada: **MICROLLAGOS MICROSCOPIA CIENTIFICA EIRELI**, cujo ato constitutivo se encontra registrado na JUCERJA sob nº 33.6.00347408, com despacho em 06/06/2016, e inscrita no CNPJ nº 05.897.431/0001-16. E a nova titular: **BRUNA TRUGILHO RAMOS**, brasileira, solteira, empresária, nascida em 05/11/1984, portadora da carteira de identidade nº 20.747.164-0, expedida pelo DETRAN/RJ, em 08/01/2018, e CPF nº 103.710.117-01, residente e domiciliado à Rua Santo Antônio, nº 577, fundos – Vila São Luis – Duque de Caxias/RJ - CEP: 25.086-050, têm justos e contratados a presente alteração contratual e sua consolidação, de acordo com o a lei 10.406/2002 do Novo Código/2002 e mediante as cláusulas e condições seguintes:

➤ Da Alteração de Titular

DA ALTERAÇÃO DE TITULAR

1ª Cláusula – O titular, **JORGE DA SILVA RAMOS**, acima qualificado, possuidor de 400.000 (quatrocentas mil) quotas do capital social, no valor R\$ 400.000,00 (quatrocentos mil reais), retira-se da empresa, vendendo e transferindo a totalidade de suas quotas para a nova titular, **BRUNA TRUGILHO RAMOS**, acima qualificada, pelo preço certo e ajustado de R\$ 400.000,00 (quatrocentos mil reais), valores que recebe neste ato em moeda corrente do país, dando plena, rasa e geral quitação, nada a mais tendo a reclamar do titular ou da empresa.

2ª Cláusula – Com a presente alteração, o capital social ficará assim distribuído:

De:

JORGE DA SILVA RAMOS

400.000 quotas de R\$ 1,00 = R\$ 400.000,00

TOTAL:

400.000 quotas de R\$ 1,00 = R\$ 400.000,00

Para:

BRUNA TRUGILHO RAMOS

400.000 quotas de R\$ 1,00 = R\$ 400.000,00

TOTAL:

400.000 quotas de R\$ 1,00 = R\$ 400.000,00

Parágrafo único – A responsabilidade do titular é limitada ao capital social integralizado.

EMPRESA INDIVIDUAL DE RESPONSABILIDADE LIMITADA

"MICROLLAGOS MICROSCOPIA CIENTIFICA EIRELI"

Pelo presente instrumento, **BRUNA TRUGILHO RAMOS**, brasileira, solteira, empresária, nascida em 05/11/1984, portadora da carteira de identidade nº 20.747.164-0, expedida pelo DETRAN/RJ, em 08/01/2018, e CPF nº 103.710.117-01, residente e domiciliado à Rua Santo Antônio, nº 577, fundos – Vila São Luis – Duque de Caxias/RJ - CEP: 25.086-050, resolve com fundamento no artigo 980-A, da Lei nº 10.406/2002, constitui uma Empresa Individual de Responsabilidade Limitada, a qual será regida pelas cláusulas e condições seguintes, observando, nas omissões, as regras previstas para a sociedade limitada.

Continua na folha 02///

Rua Prefeito José Carlos Lacerda, 1256, 701 - 25 de Agosto – Duque de Caxias - RJ
CEP: 25.071-120 Tel.: (21) 2671-7565 / www.jodisdomingos.com.br



Continuação da folha nº 01///

DO NOME EMPRESARIAL, SEDE E FILIAIS

1ª Cláusula - A presente Empresa Individual de Responsabilidade Limitada, gira sob denominação: "MICROLLAGOS MICROSCOPIA CIENTIFICA EIRELI"

2ª Cláusula - A EIRELI terá sua matriz localizada à Rua Mena Barreto, nº 33, parte - Jardim 25 de Agosto - Duque de Caxias/RJ - CEP: 25.075-120

3ª Cláusula - É facultado à EIRELI a abrir filiais ou outros estabelecimentos, no país ou fora dele, por deliberação da titular, mediante a alteração do ato constitutivo

DO OBJETO E DURAÇÃO

4ª Cláusula - A EIRELI terá como objeto social a atividade de: ALUGUEL DE EQUIPAMENTO CIENTÍFICO, MÉDICO, LABORATÓRIO E ODONTOLÓGICO SEM OPERADOR; AR CONDICIONADO; ARTEFATO DE CIMENTOS; ARTIGO DE ESCRITÓRIO; ARTIGO DE ILUMINAÇÃO; ARTIGO DE PAPELARIA; ARTIGO RECRETIVO; BICICLETA; BRINQUEDO; CALÇADOS; CAMA, MESA E BANHO; COLCHÃO; COMÉRCIO DE VEÍCULOS NOVOS; COMPRESSORES E BOMBAS; CONFECÇÃO DE ROUPAS SOB MEDIDAS; CORTINA; COSMÉTICOS; EQUIPAMENTO AGRÍCOLA; EQUIPAMENTO AGROPECUÁRIO; EQUIPAMENTO DE ACADEMIA; EQUIPAMENTO DE AUDIO E VIDEO; EQUIPAMENTO DE COZINHA INDUSTRIAL; EQUIPAMENTO DE FISIOTERAPIA; EQUIPAMENTO DE INFORMÁTICA; EQUIPAMENTO DE LIMPEZA; EQUIPAMENTO DE RECREAÇÃO E ESPORTE; EQUIPAMENTO DE TELEFONIA E COMUNICAÇÃO; EQUIPAMENTO DOMÉSTICO; EQUIPAMENTO ELÉTRICO; EQUIPAMENTO ELETRODOMÉSTICO; EQUIPAMENTO ELETRÔNICO; EQUIPAMENTO FOTOGRÁFICO; EQUIPAMENTO HIDRÁULICO; EQUIPAMENTO HOSPITALAR; EQUIPAMENTO LABORATÓRIO; EQUIPAMENTO MÉDICO; EQUIPAMENTO ODONTOLÓGICO; EQUIPAMENTO ÓPTICO; EQUIPAMENTO PARA SALÃO DE CABELEREIRO E BELEZA; EQUIPAMENTO PESSOAL; EQUIPAMENTO VETERINÁRIO; FERRAGENS; FERRAMENTAS; INSTRUMENTOS MUSICAIS E ACESSÓRIOS; LENTES; MATERIAL AGRÍCOLA; MATERIAL DE ACADEMIA; MATERIAL DE CONSTRUÇÃO; MATERIAL DE FISIOTERAPIA; MATERIAL DE INFORMÁTICA; MATERIAL DE LIMPEZA; MATERIAL DE RECREAÇÃO E ESPORTE; MATERIAL DIDÁTICO; MATERIAL ELÉTRICO; MATERIAL ELETRODOMÉSTICO; MATERIAL ELETRÔNICO; MATERIAL ESPORTIVO; MATERIAL FOTOGRÁFICO; MATERIAL GRÁFICO; MATERIAL HIDRÁULICO; MATERIAL HOSPITALAR; MATERIAL LABORATORIAL; MATERIAL ODONTOLÓGICO; MATERIAL ODONTOLÓGICO; MATERIAL ÓPTICO; MATERIAL PARA CELULAR; MATERIAL PARA SALÃO DE CABELEREIRO E BELEZA; MATERIAL VETERINÁRIO; MOVEIS DE ESCRITÓRIO; MOVEIS DOMÉSTICO; MOVEIS ESCOLARES; MOVEIS HOSPITALARES; MOVEIS ODONTOLÓGICOS; MOVEIS PARA SALÃO DE CABELEREIRO E BELEZA; ÓCULOS; ÓRTESES; ORTOPEDIA; PERFUMARIA E HIGIENE PESSOAL; PERSIANA; PNEU E CÂMARA DE AR; PRODUTOS QUÍMICOS; PRÓTESES; ROUPAS E ACESSÓRIOS PARA USO PROFISSIONAL E DE SEGURANÇA DO TRABALHO; SERVIÇO DE INSTALAÇÃO DE AR CONDICIONADO, VENTILADOR, ELETRODOMESTICO E MÓVEIS; TAPEÇARIA; TELEFONIA E COMUNICAÇÃO; UTENSÍLIO DE COZINHA; UTENSÍLIO DOMÉSTICO E VESTUÁRIO

DA CODIFICAÇÃO DAS ATIVIDADES ECONÔMICAS

46.45-1-01 - Comércio Atacadista de instrumentos e materiais para uso médico, cirúrgico, hospitalar e de laboratórios

Continua na folha 03///

Rua Prefeito José Carlos Lacerda, 1256, 701 - 25 de Agosto - Duque de Caxias - RJ
CEP: 25.071-120 Tel.: (21) 2671-7565 / www.jodisdomingos.com.br



Continuação da folha nº 02///

77.39-0-02 – Aluguel de equipamentos científicos, médicos e hospitalares, sem operador

46.41-9-02 – Comércio atacadista de artigos de cama, mesa e banho

46.69-9-01 – Comércio atacadista de bombas e compressores; partes e peças

46.72-9-00 – Comércio atacadista de ferragens e ferramentas

46.61-3-00 – Comércio atacadista de máquinas, aparelhos e equipamentos para uso agropecuário; partes e peças

46.64-8-00 – Comércio atacadista de máquinas, aparelhos e equipamentos para uso odonto-médico-hospitalar; partes e peças

46.49-4-04 – Comércio atacadista de móveis e artigos de colchoaria

46.69-9-99 – Comércio atacadista de outras máquinas e equipamentos não especificados anteriormente; partes e peças

46.49-4-99 – Comércio atacadista de outros equipamentos e artigos de uso pessoal e doméstico não especificados anteriormente

46.46-0-02 – Comércio atacadista de produtos de higiene pessoal

46.45-1-02 – Comércio atacadista de próteses e artigos de ortopedia

46.42-7-02 – Comércio atacadista de roupas e acessórios para uso profissional e de segurança do trabalho

47.54-7-03 – Comércio varejista de artigos de iluminação

47.61-0-03 – Comércio varejista de artigos de papelaria

47.59-8-01 – Comércio varejista de artigos de tapeçaria, cortinas e persianas

47.81-4-00 – Comércio varejista de artigos do vestuário e acessórios

47.63-6-02 – Comércio varejista de artigos esportivos

47.73-3-00 – Comércio varejista de artigos médicos e ortopédicos

47.63-6-03 – Comércio varejista de bicicletas e triciclos; peças e acessórios

47.63-6-01 – Comércio varejista de brinquedos recreativos

47.82-2-01 – Comércio varejista de calçados

47.72-5-00 – Comércio varejista de cosméticos, produtos de perfumaria e de higiene pessoal

47.54-7-01 – Comércio varejista de móveis

47.59-8-99 – Comércio varejista de outros artigos de uso pessoal e doméstico não especificados anteriormente

47.53-9-00 – Comércio varejista especializado de eletrodomésticos e equipamentos de áudio e vídeo

47.52-1-00 – Comércio varejista especializado de equipamentos de telefonia e comunicação

47.51-2-01 – Comércio varejista especializado de equipamentos e suprimentos de informática

47.56-3-00 – Comércio varejista especializado de instrumentos musicais e acessórios

47.57-1-00 – Comércio varejista especializado de peças e acessórios para aparelhos eletrônicos para uso doméstico, exceto informática e comunicação

33.12-1-03 – Manutenção e reparação de aparelhos eletromédicos e eletroterapêuticos e equipamentos de irradiação

5ª Cláusula – A empresa iniciou suas atividades em **07/09/2003** e seu prazo de duração é indeterminado, extinguindo-se, todavia, por decisão da titular.

DO CAPITAL SOCIAL E RESPONSABILIDADE DO TITULAR

6ª Cláusula – O capital social será de R\$ 400.000,00 (quatrocentos mil reais),

Continua na folha 04///

Rua Prefeito José Carlos Lacerda, 1256, 701 - 25 de Agosto – Duque de Caxias - RJ
CEP: 25.071-120 Tel.: (21) 2671-7565 / www.jodisdomingos.com.br

Continuação da folha nº 03///

dividido em 400.000 (quatrocentas mil) quotas de valor nominal de R\$ 1,00 (hum real), cada uma, totalmente subscrita e integralizada, neste ato pela titular em moeda corrente do País e assim distribuído para a mesma:

BRUNA TRUGILHO RAMOS **400.000 quotas de R\$ 1,00 = R\$ 400.000,00**
TOTAL: **400.000 quotas de R\$ 1,00 = R\$ 400.000,00**

7ª Cláusula – A responsabilidade da titular é limitada ao capital integralizado.

DA ADMINISTRAÇÃO e REMUNERAÇÃO DA TITULAR.

8ª Cláusula – A administração da EIRELI caberá isoladamente a **BRUNA TRUGILHO RAMOS**, com poderes e atribuições de representação ativa e passiva, judicial e extrajudicialmente, podendo praticar todos os atos compreendidos no objeto, sempre de interesse da empresa, autorizado o uso do nome empresarial. A titular representará a EIRELI perante a Receita Federal do Brasil, as repartições públicas Federais, Estaduais, Municipais e Autárquicas; e também perante particulares. Fica determinado no presente instrumento, que a titular assinará individualmente em transações que envolvam bens móveis e imóveis; e empréstimos bancários. A titular ficará dispensada de prestar caução como garantia de seus atos administrativos.

9ª Cláusula – Para manutenção particular, a titular **BRUNA TRUGILHO RAMOS**, fará jus a uma retirada mensal a título de "pró-labore", de acordo com o fluxo de caixa e dentro do limite determinado pela legislação do imposto de renda, quantia essa que será debitada a conta de "Despesas Gerais" da EIRELI.

DO BALANÇO PATRIMONIAL, DOS LUCROS E PERDAS

10ª Cláusula – A EIRELI terá seu exercício social encerrado no dia 31 de dezembro de cada ano, quando será levantado o balanço patrimonial ou livro caixa e os lucros ou prejuízos apurados serão distribuídos a titular.

DO FALECIMENTO

11ª Cláusula – Falecendo ou interdito a titular, a empresa continuará suas atividades com os herdeiros ou sucessores. Não sendo possível ou inexistindo interesse destes, o valor de seus haveres será apurado e liquidado com base na situação patrimonial da empresa, à data de resolução, verificada em balanço especialmente levantado.

DO DESIMPEDIMENTO DO TITULAR

12ª Cláusula – A titular, **BRUNA TRUGILHO RAMOS**, declara, sob as penas da lei, de que não está impedida de exercer a administração da EIRELI, por lei especial, ou em virtude de condenação criminal, ou por se encontrarem sob os efeitos dela, a pena que vede, ainda que temporariamente, o acesso a cargos públicos; ou por crime falimentar, de prevaricação, peita ou suborno, concussão, peculato, ou contra a economia popular, contra o sistema financeiro nacional, contra normas de defesa da concorrência, contra as relações de consumo, fé pública, ou a propriedade, conforme o artigo 1.011 parágrafo 1º da Lei 10.406/2002.

13ª Cláusula – A titular da EIRELI, declara para os devidos fins e efeitos de direito, que o mesmo não participa de nenhuma outra pessoa jurídica desta modalidade.

DA DISPOSIÇÃO FINAL

14ª Cláusula – A titular elege desde já, com exclusão de qualquer outro, o Fórum da Comarca de Duque de Caxias/RJ para dirimir e resolver qualquer dúvida oriunda do presente instrumento de alteração contratual.

Continua na folha 05///

Rua Prefeito José Carlos Lacerda, 1256, 701 - 25 de Agosto – Duque de Caxias - RJ
CEP: 25.071-120 Tel.: (21) 2671-7565 / www.jodisdomingos.com.br



Domingos
Assessoria Contábil



Jodis Domingos
Contabilidade

Continuação da folha nº 04///

Pela exatidão daquilo acima estipulado, a titular assina o presente instrumento, que será levado a registro na JUCERJA para que o mesmo adquira personalidade jurídica, de acordo com a legislação em vigor, na presença das duas testemunhas abaixo assinadas.



Duque de Caxias, 11 de MAIO de 2018

JORGE DA SILVA RAMOS

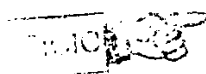

BRUNA TRUGILHO RAMOS

Testemunhas:

01)

JOSÉ DOMINGOS
Identidade 38.255-9 CRC/RJ
CPF. 028.782.085-87

2)

DANILO DA S. DOMINGOS
Identidade 11231993-4 DETRAN/RJ
CPF: 100.269.707-75

Rua Prefeito José Carlos Lacerda, 1256, 701 - 25 de Agosto – Duque de Caxias - RJ
CEP: 25.071-120 Tel.: (21) 2671-7565 / www.jodisdomingos.com.br



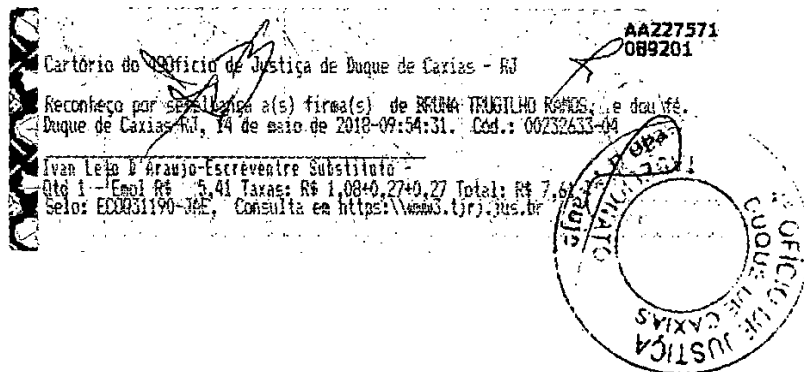
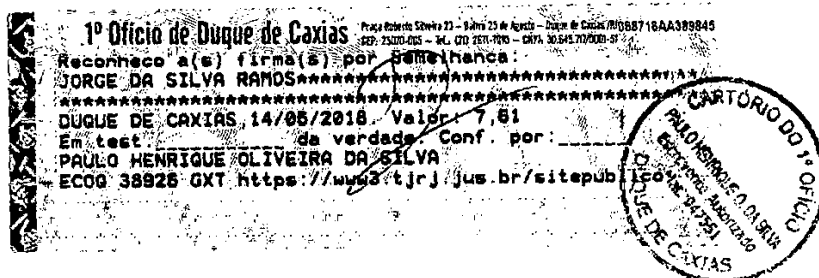

Junta Comercial do Estado do Rio de Janeiro

Empresa: MICROLAGOS MICROSCOPIA CIENTIFICA EIRELI EPP

NIRE: 336.0034740-8 Protocolo: 82-2018/101981-7 Data do protocolo: 17/05/2018

CERTIFICO O ARQUIVAMENTO em 23/05/2018 SOB O NÚMERO 00003198390 e demais constantes do termo de autenticação.

Autenticação: 61F6083C60C98C96EB0C5CD8428F3F4407EE3DDF63800253AB49F9C5F095508B

Para validar o documento acesse <http://www.jucerja.rj.gov.br/servicos/chanceladigital>, informe o nº de protocolo. Pag. 8/9



REPÚBLICA FEDERATIVA DO BRASIL

CADASTRO NACIONAL DA PESSOA JURÍDICA - CNPJ

DOCUMENTO BÁSICO DE ENTRADA DO CNPJ

A análise e o deferimento deste documento serão efetuados pelo seguinte órgão:

- Junta Comercial do Estado do Rio de Janeiro

CÓDIGO DE ACESSO
RJ.10.12.66.37 - 05.897.431.000.116

01. IDENTIFICAÇÃO

NOME EMPRESARIAL (firma ou denominação)

MICROLLAGOS MICROSCOPIA CIENTIFICA EIRELI

Nº DE INSCRIÇÃO NO CNPJ

05.897.431/0001-16

02. MOTIVO DO PREENCHIMENTO

RELAÇÃO DOS EVENTOS SOLICITADOS / DATA DO EVENTO

202 Alteração da pessoa física responsável perante o CNPJ
Quadro de Sócios e Administradores - QSA

03. DOCUMENTOS APRESENTADOS

☒ FCPJ☐ QSA

04. IDENTIFICAÇÃO DO PREPOSTO

NOME DO PREPOSTO

CPF DO PREPOSTO

05. IDENTIFICAÇÃO DO REPRESENTANTE DA PESSOA JURÍDICA

☒ Responsável☐ Preposto

NOME

BRUNA TRUGILHO RAMOS

CPF

103.710.117-01

LOCAL E DATA

ASSINATURA (com firma reconhecida)

Bruna Trugilho Ramos

06. RECONHECIMENTO DE FIRMA

IDENTIFICAÇÃO DO CARTÓRIO

07. RECIBO DE ENTREGA

CARIMBO COM DATA E ASSINATURA DO FUNCIONÁRIO DA UNIDADE
CADASTRADORA

Aprovado pela Instrução Normativa RFB nº 1.634, de 06 de maio de 2016